

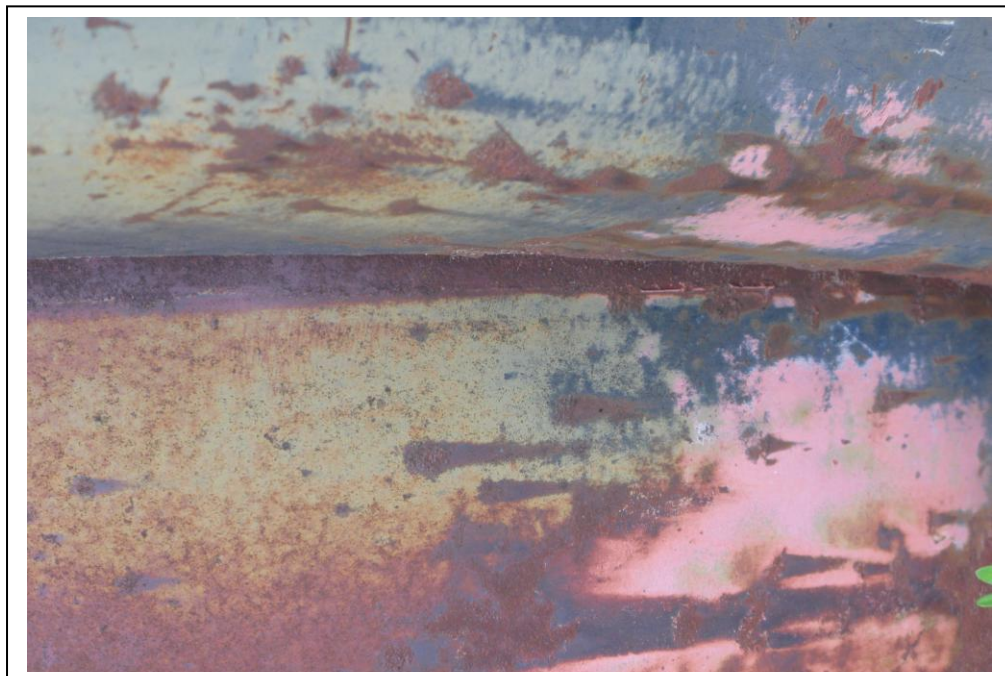

Auteur : Chantal BLANPAIN

Titre : « ESCARTEFIGUE »





Auteur : **Chantal BLANPAIN**

Titre : « **ESCARTEFIGUE** »

Adresse, téléphone, courriel de l'auteur : 57 rue du Pech 31100 TOULOUSE
05 61 72 61 54 – 06 43 12 53 07
blanchanpain@gmail.com

Organisation éventuelle de rattachement (entreprise, club, . . .) : /

Thème de l'œuvre :
Détails de rouille d'un vieux camion abandonné sur un chemin de randonnée des Alpes de Haute-Provence

Présentation textuelle (maxi 10 lignes) :
Tableaux abstraits et paysages composés à partir de l'alchimie des graphismes, patines et couleurs de la tôle corrodée d'un vieux camion abandonné depuis longtemps sur un chemin de randonnée des Alpes de Haute-Provence menant à la chapelle St Pons, dont le propriétaire s'appelait Escartefigue.

Couleur ou N&B : couleur

Nombre de photos : 9

Format photo nue hors cadre : 30 x 30 cm

Format de l'œuvre présentée (cadre ou autre compris) : 30 x 30 cm

Autres caractères ou commentaires (sur l'œuvre, sa présentation ou ses caractéristiques d'exposition éventuellement) :
Impression mate directement sur alu dibond

- - - - -

Texte(s) d'accompagnement exposé(s) éventuellement : /

Auteur si différent du photographe : /

Nombre de textes : /

Format exposé : /

Autres caractères ou commentaires : /